PersonalCareExpo
迎河·个护展

2022上海国际个护美健电器展览会

Shanghai International Beauty&Healthy&Personal Care Appliance Expo 2022

广州 GUANGZHOU
2022.2.21-23
广州·保利世贸博览馆
Guangzhou Poly World Trade Expo Center

上海 SHANGHAI
2022.8.5-7
上海新国际博览中心
Shanghai New International Expo Centre

重庆 CHONGQING
2022.11.4-6
重庆国际会议展览中心
Chongqing International Convention and Exhibition Center

轻奢之美 健康生活

Light Luxury Beauty, Healthy Life

邀请函
INVITATION

www.spcexpo.cn

展会介绍 Introduction

随着“颜值经济”成为消费经济的主力军，消费者对美的需求不断升级，助推个护美健电器站上新风口，上海国际个护美健电器展览会（PCE个护电器展）作为个护电器行业专业版块展览会，始终倡导“轻奢之美，健康生活”的行业发展理念。

2022PCE个护电器展一年三展，除了2022年8月5-7日在上海新国际博览中心举办主展外，先后将于2022年2月21-23日广州·保利世贸博览馆&2022年11月4-6日重庆国际会议展览中心举办巡展，链接华东、华南、中西部三大核心市场，展会同期举办多场峰会活动，全面提升展商及观众参展价值。

展品范围 Scope of Exhibits

美容护理电器：美容仪、洁面仪、导入导出仪、黑头仪、蒸脸器、补水仪、美眼仪、瘦脸仪、吸痘仪、除皱仪等；
美发理容电器：电吹风、理发器、直/卷发器、电动剃须刀、脱毛仪、剃毛器、电动修眉器等；
按摩保健电器：按摩器、护眼仪、筋膜枪、颈椎按摩仪、按摩椅、健康秤、额温枪、电动口罩、紫外线杀菌灯、除螨仪、加湿器、血压测量仪、体脂测量仪、瘦身机、智能马桶盖、足浴盆、足疗机等；
口腔护理电器：电动牙刷、冲牙器、美牙仪等；
母婴护理电器：婴儿理发器、电动吸奶器、热奶器、营养辅助机等；
美甲护理电器：电动美甲器具、蜡疗机、光疗灯等；
OEM/ODM等厂商及其他配件产品，个护电器产品原创工业设计等。

展位费用 Exhibition Costs

类型/展区	标准展位（3mX3m）			光 地/m²		
	广州	上海	重庆	广州	上海	重庆
国内企业	13500元	13500元	6800元	1350元	1350元	680元
国外企业	3500USD	3500USD	1800USD	350USD	350USD	180USD

注：1.每个标准展位9平方米包括三面围板、地毯、一桌二椅、二只射灯、220V/500W电源插座一个。
2.双开口展位另加2000元。
3.如租用光地，应另交30元/平方米的光地管理费
“光地”最少36平方米起租，“光地”只提供参展空间，展馆内二十四小时保洁/保安，不包括展架、展具等。

广告费用 Advertising Costs

会刊广告：（人民币）
□封面：25000元　□封二：18000元　□彩首：12000元　□彩页：6000元
□封底：20000元　□封三：15000元　□彩末：10000元　□黑白：3000元

其它广告：（人民币）
□展会手提袋：60000元　□胸卡/吊绳独家：50000元　□产品推介会：10000元
□展会门票广告：30000元　□现场桁架广告：20000元/24平方米

技术交流讲座：10000/小时
自定活动主题，并与参展报名表同时报到主办机构，以便及早安排活动场地和设施，
并按专业组织听众。活动详细内容请提前报送组织单位审核。

部分知名参展商
Part of Well-known Exhibitors

展商评语
Exhibitor Testimonials

倍加洁	随着国民消费不断升级，尤其是在疫情影响之下，国民健康护理意识也逐步增强，行业呈现出新的发展趋势。PCE个护电器展作为一场行业性极强的展览活动，本次展会主要聚焦业内重点、行业热点话题，展会现场人气火爆。
Oday	2020上海国际个护美健电器展览会吸引了众多行业专家、企业和厂商。Oday作为个人健康护理领域极具优势的智能科技品牌之一，以参展商的身份与众多业内大咖、厂商一起见证了这次盛大的个护电器博览盛宴。 本次参展非常成功，并取得了不错的成绩。展会平均每天有近百名意向客户前来咨询。

观众统计
Visitors Statistics

地区分布 Visitors by Geographical Origins

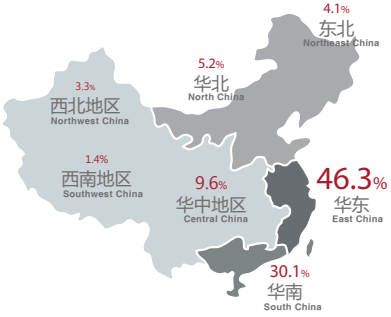

观众反馈 Visitors Feedback

- 92% 总体对展会的评价为好至非常好
  Concluded the exhibition from good to excellent.
- 95% 认为参观上海PCE个护电器展对其公司很重要
  Recognized the importance of Personal Care Appliance Expo Shanghai to his/her business.
- 89% 愿意将上海PCE个护电器展推荐给朋友或业内同行
  Willing to recommend Personal Care Appliance Expo Shanghai to industry friends.
- 96% 表示明年还会参观上海PCE个护电器展
  Would visit Personal Care Appliance Expo Shanghai 2021.
- 90% 认为这次展会的展商质素为好至非常好
  Graded the quality of exhibitors from good to excellent.

行业分布 Visitors by Business Sectors

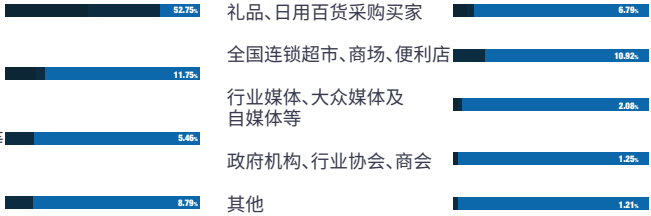

参观目的 Visitors' objectives

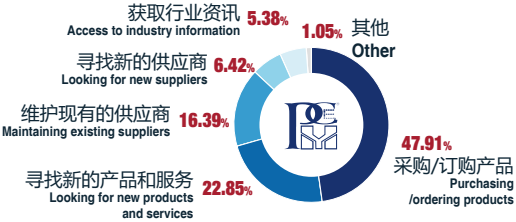

部门分类 Visitors by Job Function

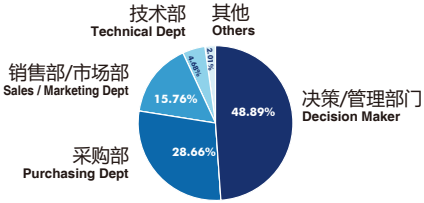

往届展会 Onsite Photo

宣传体系 Publicity Channels

线上投放 Online Promotion

微信推广 WeChat Promotion

朋友圈广告

H5互动

网红直播

观众吸引计划

品牌展示

视频引流

信息推送

EDM投放 EDM Promotion

媒体合作 Media Cooperation

短信推送 SMS Push

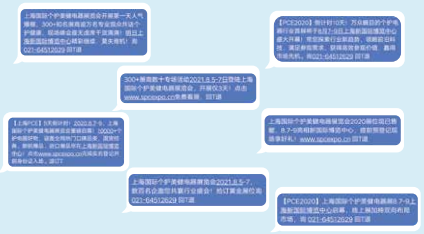

线下投放 Offline Promotion

出席行业活动 Attend Industry Events

户外广告 Outdoor Advertising

门票邀请函派发 Tickets & Invitation Distributed

VIP领票点 VIP ticket Collection Points Setup

杂志投放 Magazine Advertising

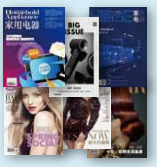

上海迎河展览服务有限公司

地址/Add：上海市莘砖公路258号34号楼1001室

电话/Tel：+86-21-64512629

传真/Fax：+86-21-64516467

邮箱/E-mail：david@yingheexpo.com

官网/Web：www.spcexpo.cn

关注PCE，获得更多行业资讯！